

PRIKAZ POSTUPAKA KOD PACIJENTICA S  
EVIDENTIRANOM DIJAGNOZOM C50  
PRIJE I ZA VRIJEME PANDEMIJE COVID-19

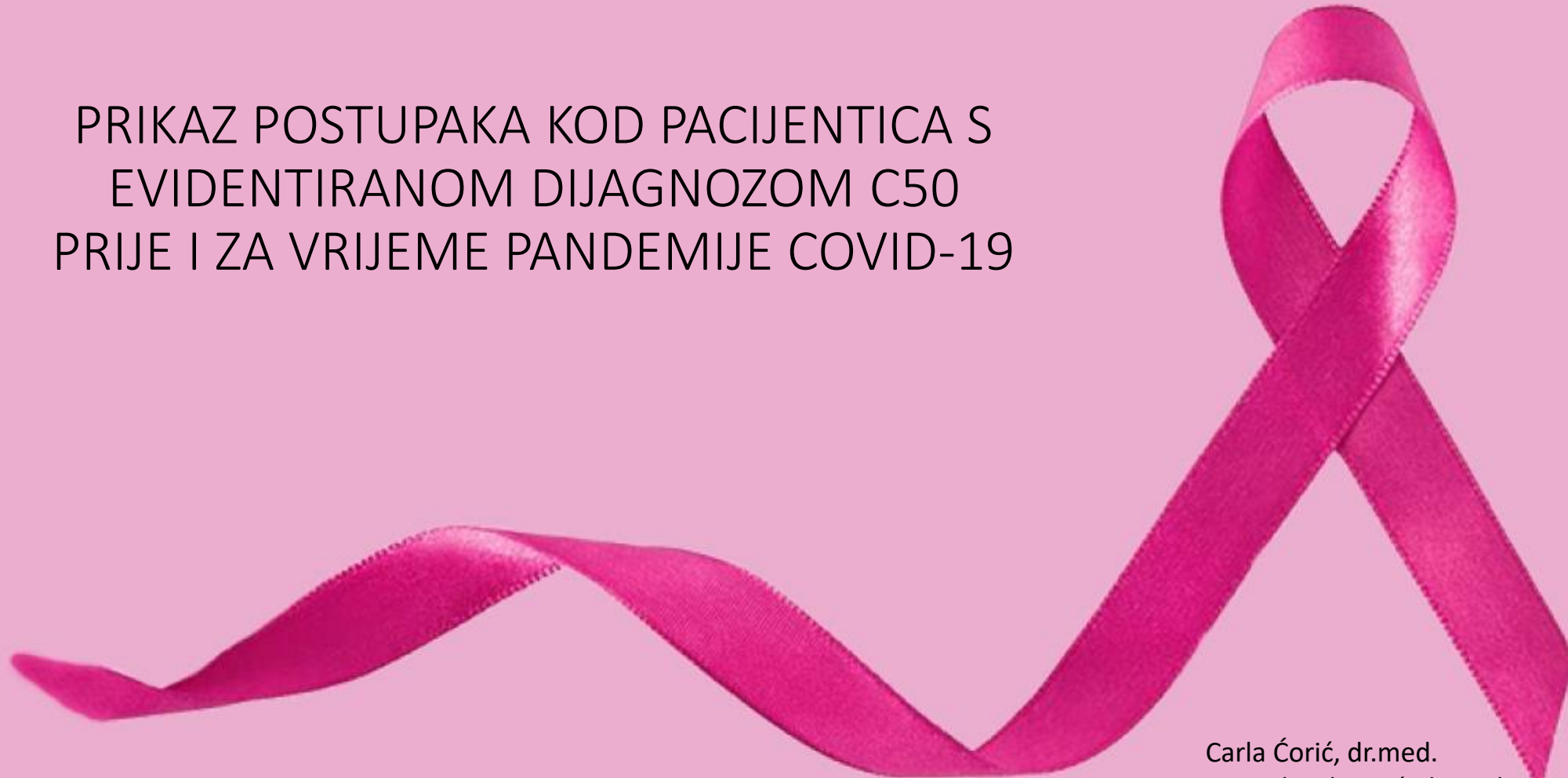

Carla Ćorić, dr.med.  
Danijela Filipović, dr.med.

# CILJ RADA

- usporediti i analizirati kontakte i postupke s izabranim obiteljskim liječnikom kod pacijentica s C50 dijagnozom u doba prije i tijekom pandemije COVID-19
- utvrditi kolika je cijepljenost protiv COVID-19 u navedenih pacijentica

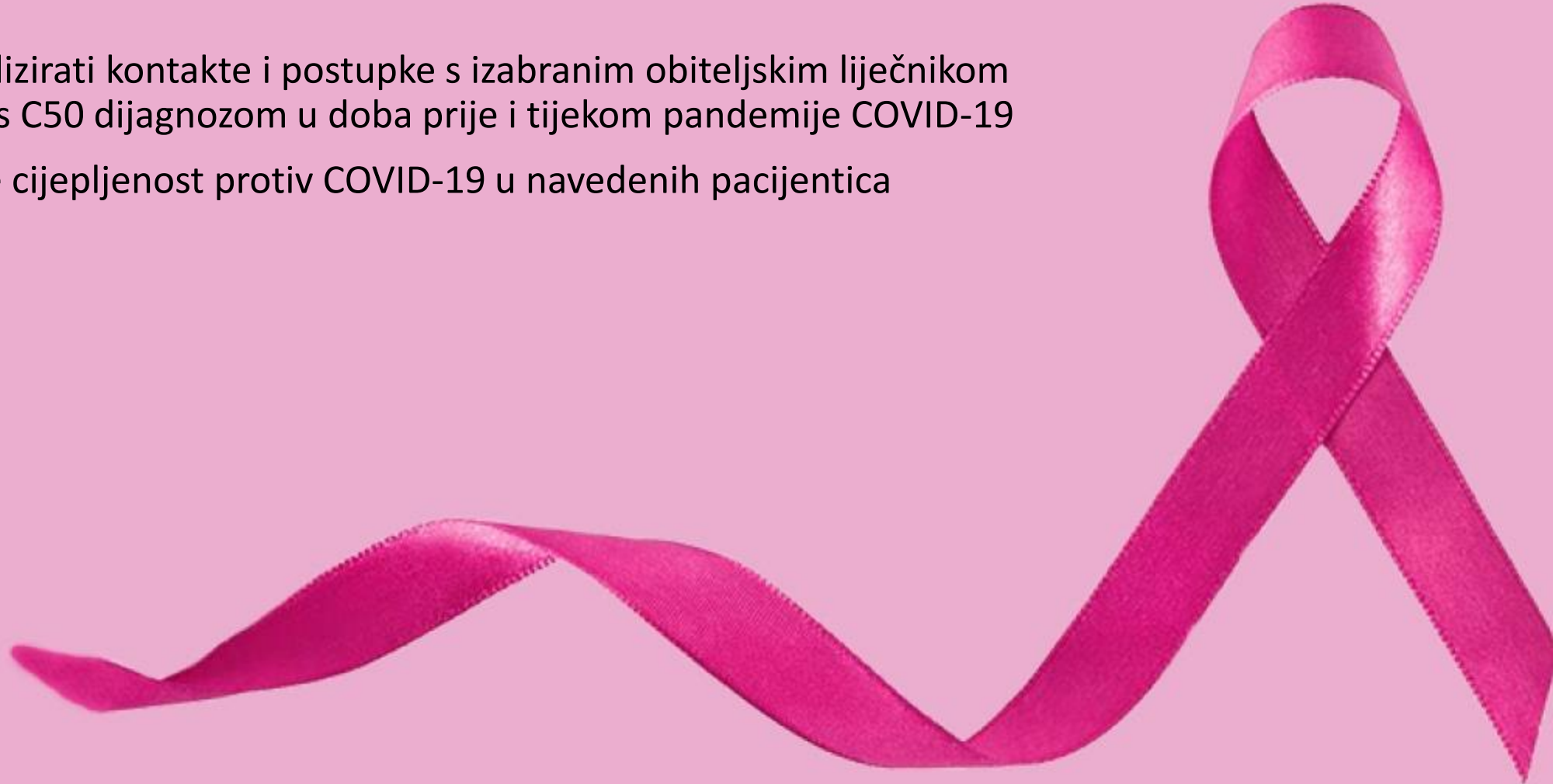

○ parametri usporedbe:

- broj izdanih uputnica (UZV dojki, MMG, prvi i kontrolni pregled kirurga, prvi i kontrolni pregled internističkog onkologa, tumorski markeri te ostale uputnice izdane na dijagnozu C50)
- broj izdanih recepata
- broj ostvarenih kontakata s ambulantom

○ uzorak:

- 6 ordinacija opće/obiteljske medicine u sklopu DZ Zagreb - Zapad

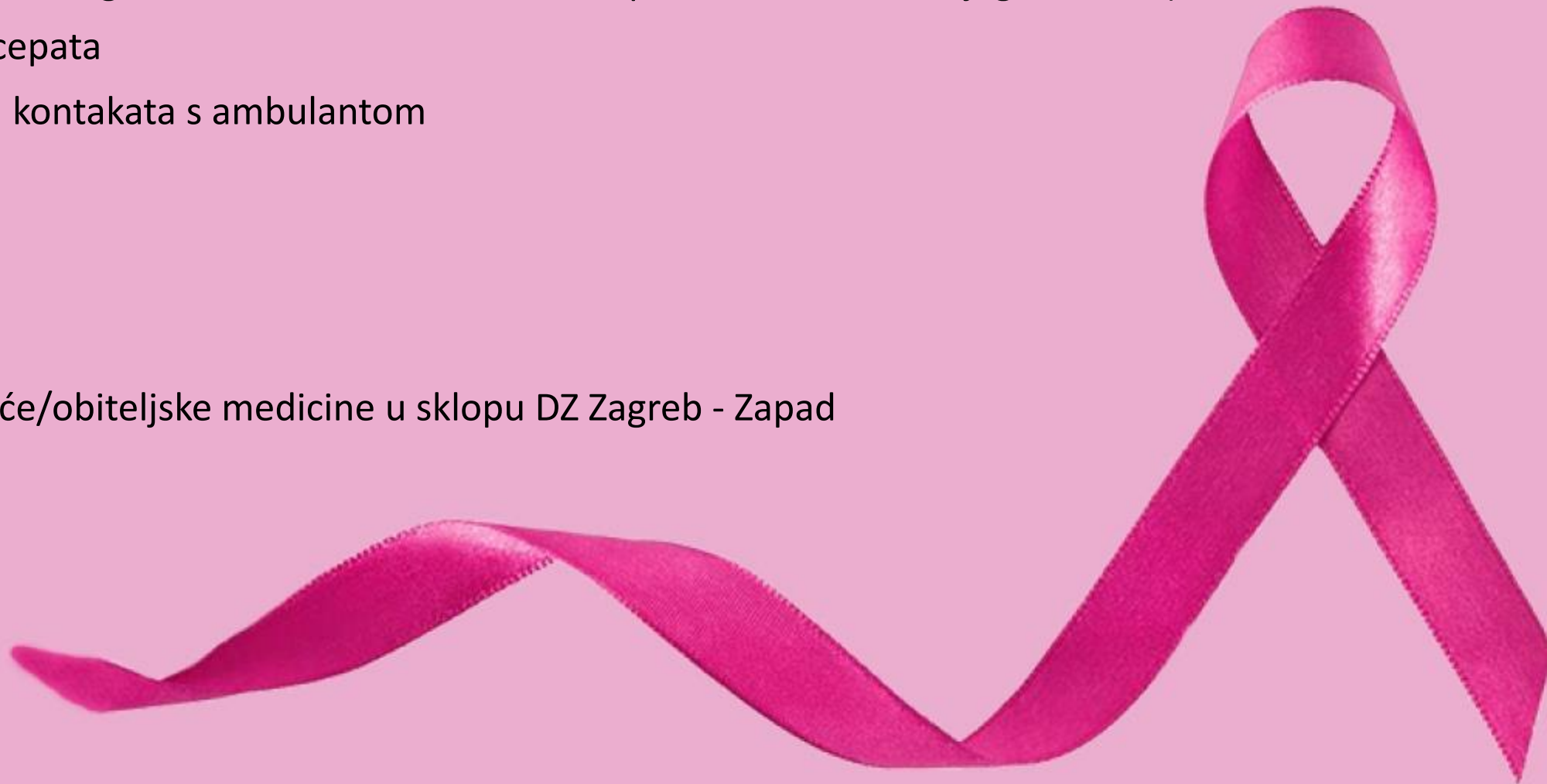

○ vremenski intervali usporedbe:

- 19.04.2018.-10.03.2020. (prije proglašenja COVID pandemije)
- 11.03.2020.-31.01.2022. (tijekom pandemije)



19.04.2018.

11.03.2020.  
(proglašenje pandemije COVID-19)

31.01.2022.

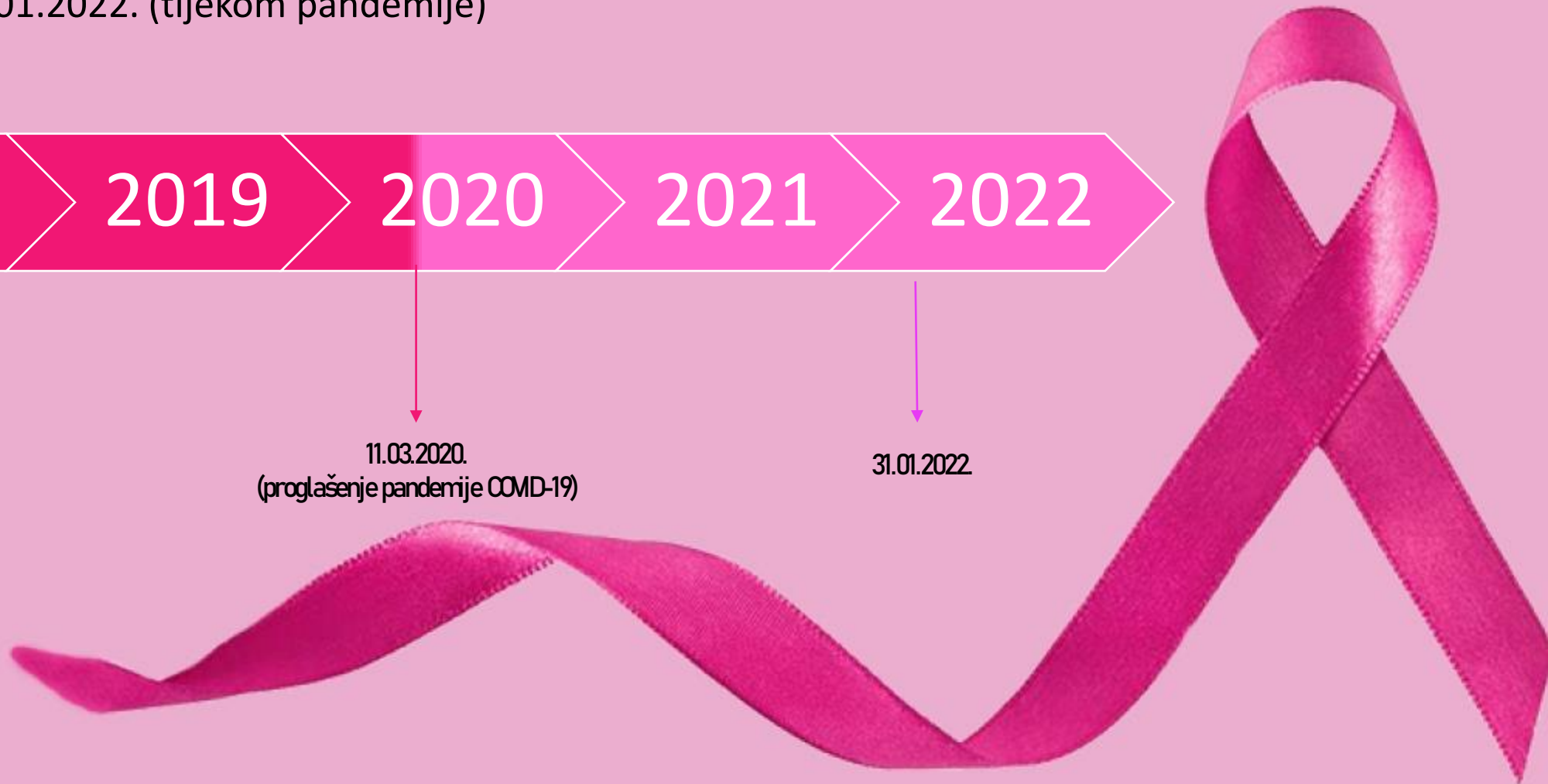

# METODE

- korišćenje podataka iz informacijskog sustava primarne zdravstvene zaštite - **MCS**





# 1. Izvješće o dijagnozi C50 u zadanom vremenskom intervalu

IZVJEŠĆE O DIJAGNOZAMA								
							<a href="#">Povratak na prethodnu stranicu</a> 	
Zdravstvena ustanova: <b>DOM ZDRAVLJA ZAGREB ZAPAD PRILAZ BARUNA FILIPOVIĆA 11, ZAGREB</b>								
Tim: <input type="text"/>								
Datum ispisa: <b>07.03.2022</b> Za period: <b>19.04.2018 - 10.03.2020</b>								
Dijagnoza(e): <b>C50</b>								
R.br.	ID	Pacijent [starost]	Posj	PB	Dod PB	Rp	Upu	KS
1.	01968190DMV		38	17	6	23	0	0
2.	01968190FBW		68	5	1	0	3	0
3.	0708942335035		50	7	3	0	7	0
4.	HM123963880		39	24	10	26	20	0
5.	0706948335123		40	23	2	17	11	0
6.	HM129942819		101	1	0	0	0	0
7.	HM130628059		85	0	1	0	0	0
8.	1607948339302		189	2	0	0	0	0
9.	11401444326		95	9	7	2	13	0
10.	0108952330158		57	0	1	0	1	0
11.	HM127856648		59	44	5	35	19	0
12.	2708936335098		60	1	0	0	0	0
13.	11400627940		59	3	23	8	18	0
14.	0101933335462		41	9	3	10	1	0
15.	HM130978800		189	48	16	27	26	0
16.	01968190AXI		44	5	2	5	0	0
17.	01968190DBE		37	5	0	0	5	0
18.	0304959335019		107	4	0	1	3	0
19.	2401961335258		87	2	1	0	0	0
20.	0309929335083		34	1	0	0	0	0
21.	HM130340862		18	11	1	12	0	0
22.	1608946335144		128	2	2	0	0	0
23.	52012203996		54	17	1	0	17	1
24.	2803943335004		28	1	1	0	0	0
25.	HM157521067		18	1	2	0	3	0
26.	01968190FBA		34	8	1	0	5	0
27.	52015715131		75	63	16	38	26	0
28.	2907946335056		92	18	16	26	11	0

LEGENDA	
<b>Posj</b>	Ukupan broj posjeta pacijenta
<b>PB</b>	Ukupno povijesti bolesti sa odabranom dijagnozom kao glavnom dijagnozom
<b>Dod PB</b>	Ukupno povijesti bolesti sa odabranom dijagnozom kao dodatnom dijagnozom
<b>Upu</b>	Ukupno izdano uputnica sa odabranom dijagnozom
<b>Rp</b>	Ukupno izdano recepata sa odabranom dijagnozom
<b>KS</b>	Oznaka uz pacijenta označava da je upisan na kronična stanja

LEGENDA	
<b>Posj</b>	Ukupan broj posjeta pacijenta
<b>PB</b>	Ukupno povijesti bolesti sa odabranom dijagnozom kao glavnom dijagnozom
<b>Dod PB</b>	Ukupno povijesti bolesti sa odabranom dijagnozom kao dodatnom dijagnozom
<b>Upu</b>	Ukupno izdano uputnica sa odabranom dijagnozom
<b>Rp</b>	Ukupno izdano recepata sa odabranom dijagnozom
<b>KS</b>	Oznaka uz pacijenta označava da je upisan na kronična stanja

UP-UZV DOJKE	UP-MMG	UP-OPĆA KIRURGIJA	UP-INTERNISTIČKA ONKO	UP-TM	OSTALE UPUTNICE NA C50
			2		
2	1		1	3	2x UZV abdomena, 2x lab.
2				1	1x biokemija, 1x fizikalna, 1x onko, 1x KIRURGIJA, 1x kirurška onko
3	1	1		3	2x plastična kir., 2x onko
			1	4	3x CT, 1x RTG, 18x onko, 19x lab. , 6x PCR (1 s)
3	2	1	1	3	2x UZV abdomena, 6x lab., 2x infekti, 1x fizikalna, 1x plastična, 3x onko, 1x psihijatrija
			1		1x MR dojki, 1x CT abdomena
1					B1 kirurgija, 1x plastična, 1x citologija
	1		4	1	2x lab., nije poslano-1x pladtična, 3x kirurške onko, 1x onko
1	1		1	2	1x lab., 1x UZV vrata, 1x citologija, 1x DXA
	1		5	5	
		1x C1	2		1x UZV srca, 2x fizikalna, 1x radioth., 2x B1 kirurgija, 1x onko, 1x lab.
					2x onko, C1 kirur. onko, 1x UZV srca (nije poslano), 1x MR dojki, 1x anesteziologija, 1x PCR, 1x B1 kirurgija
		1		1	4x onko (1 s), 1x fizikalna, 1x RTG pluća, UZV srca, kardio, PET CT, CT, psihoonko., 1x kirur. onko, B1 kira, 2x lab., PCR
1					2x MR dojki, 3x onko, 4x plastična, EKG, RTG s/p, 3x lab., 1x anesteziologija, 1x transfuziologija, 3x med. genetika, 2x biokemija
6 (+ i nije p)	1			3	MR dojki (nije poslan), 3x lab., 2x UZV abdomena (+1 nije p), 2x citologija, 3x onko, 1x plastična, 1x radioth.



primjer detaljnije analize i manualnog brojanja  
izdanih uputnica i recepata na dg C50

## 2. Provjera zdravstvenih kartona pacijentica

RECEPTI
2 rp za Ciprinol
0 rp
3 rp za Nolvadex (tamoksifen)
3 rp za Ensure
8 rp za Nebilet, 12 rp za Triplixam
13 rp za Femara (letrozol)
2 rp za Bruf, 1 za Doretu, 3 rp za Ca karbonat, 12 Zaldiar, 23 Anastris
19 rp za Femara, 6 rp za D-Vital
0 rp
9 rp za Anastris
rp za Normabel, Brufen
rp za Reglan
0 rp
0 rp
0 rp
Praxiten

OSTALE UPUTNICE NA C50
3x plastična (A1,A2,B1), 1x anesteziologija, 1x PCR, 1x transfuziologija, 1x EKG, 2x onkologija (A1, A5), 1x lab.
1x denzitometrija, 1x RTG desnog gležnja, 2x UZV limfe vrata, 1x UZV abdomena, 3x lab.



neki od primjera izdanih  
receptata i uputnica na dg C50



20.05.2019	F29	<b>A3</b>	MAMOGRAFIJA	Mamografija		
20.05.2019	F29	<b>A3</b>	Mamografija			e+e-

→ primjer izdane uputnice za MMG koju sustav ne broji

02.03.2021	C50	<b>A3</b>	MMG			e+e-
09.06.2020	C50	<b>A3</b>	MMG			e+e- ST
16.01.2020	C50	<b>A3</b>	Mamografija			e+e- ST
12.02.2019	C50	<b>A3</b>	Mamografija			e+e-
14.03.2014	N60	<b>A3</b>	mamografija			e+e-

→ primjer storniranih uputnica, koje sustav broji kao izdane



# REZULTATI

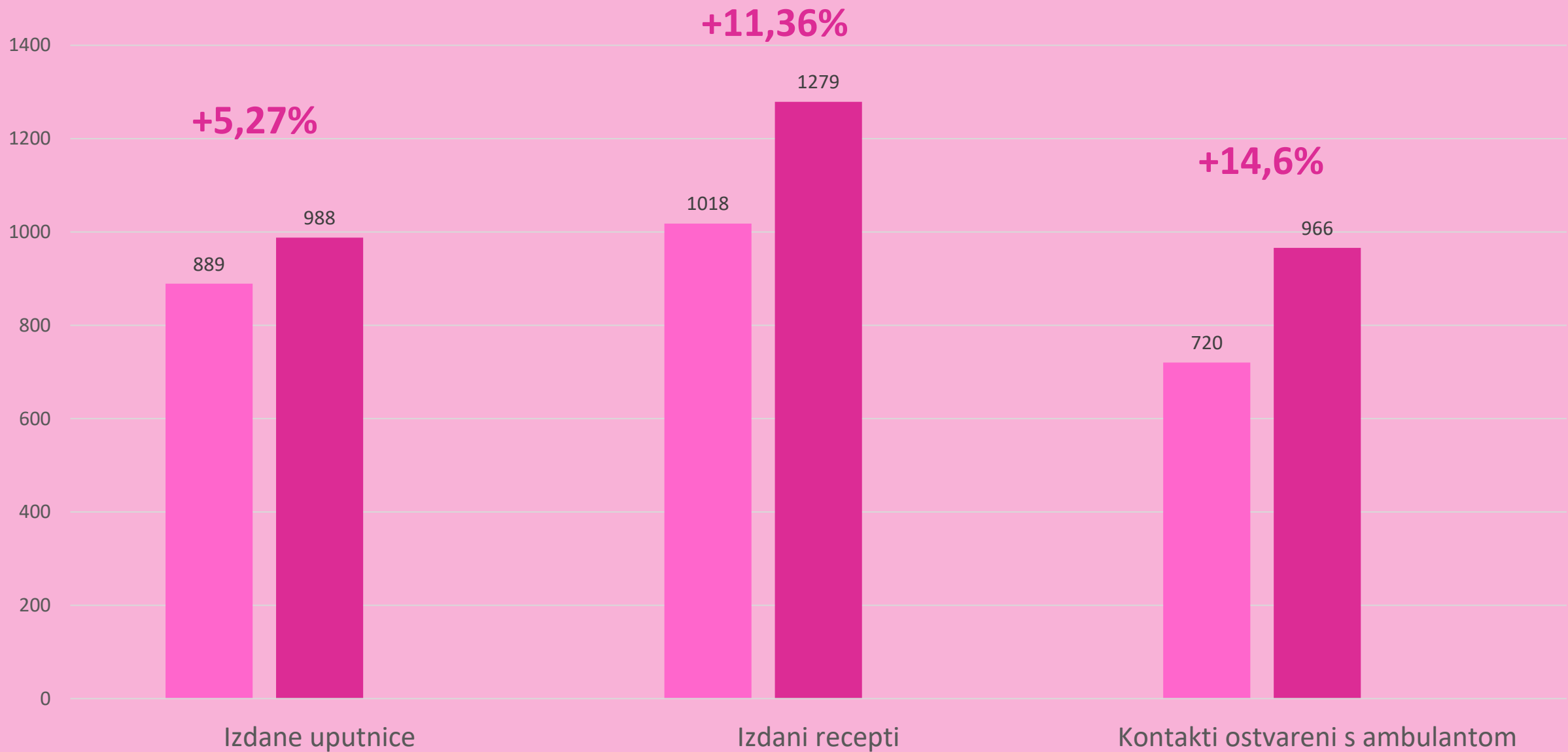

# REZULTATI

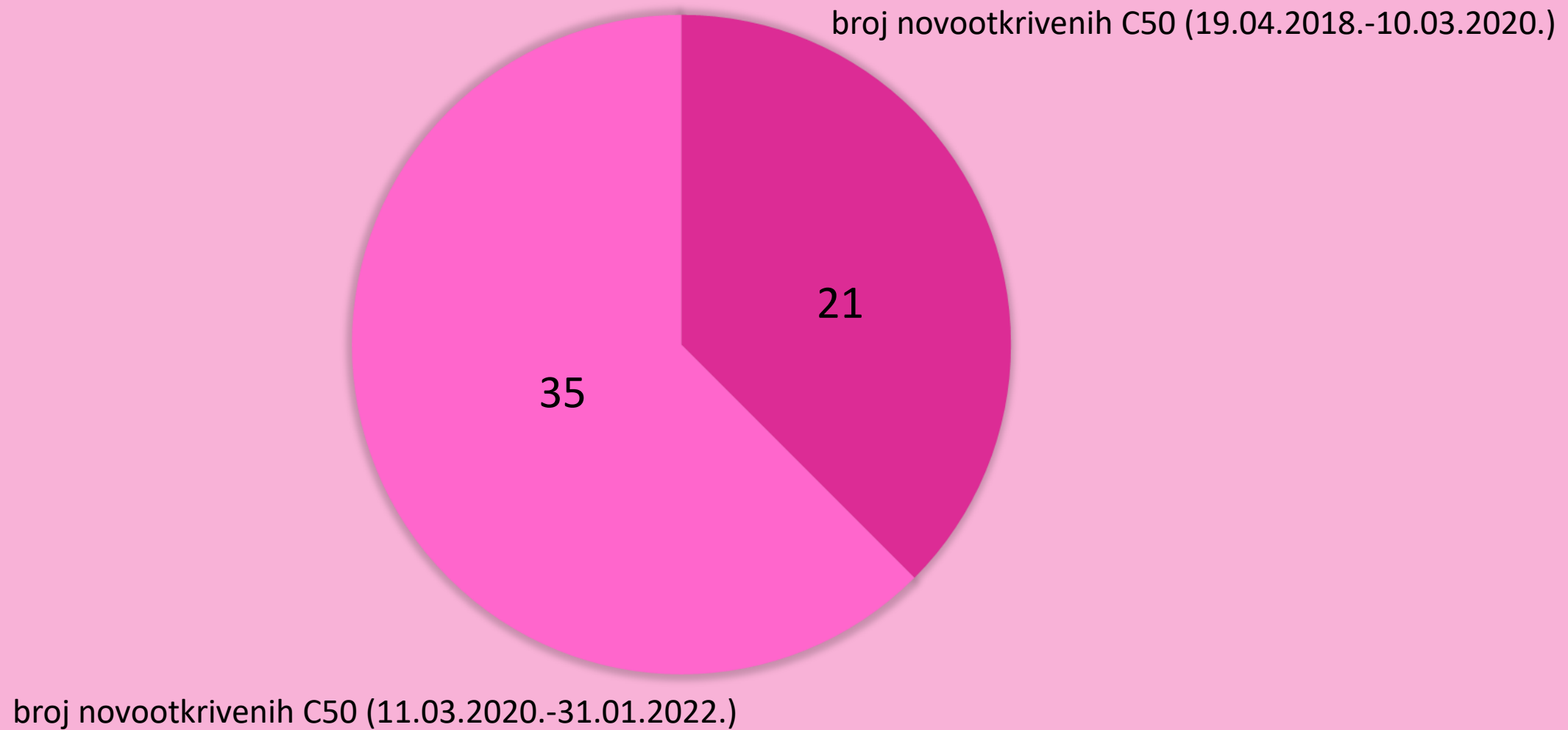

# REZULTATI

- nepodudaranje podataka prikupljenih iz *izvješća o dijagnozama* MCS-a i manualne provjere zdravstvenih kartona
- nedosljedno korištenje dijagnoze C50 prilikom pisanja uputnica i recepata
- neujednačenost postupanja sa slučajevima koji su bili prije informatizacije primarne zdravstvene zaštite (2011. godine)
- zahtjevnost pristupanju podataka prilikom promjene nositelja tima ordinacije
- cijepljenost pacijentica s C50 dijagnozom: 79,31%

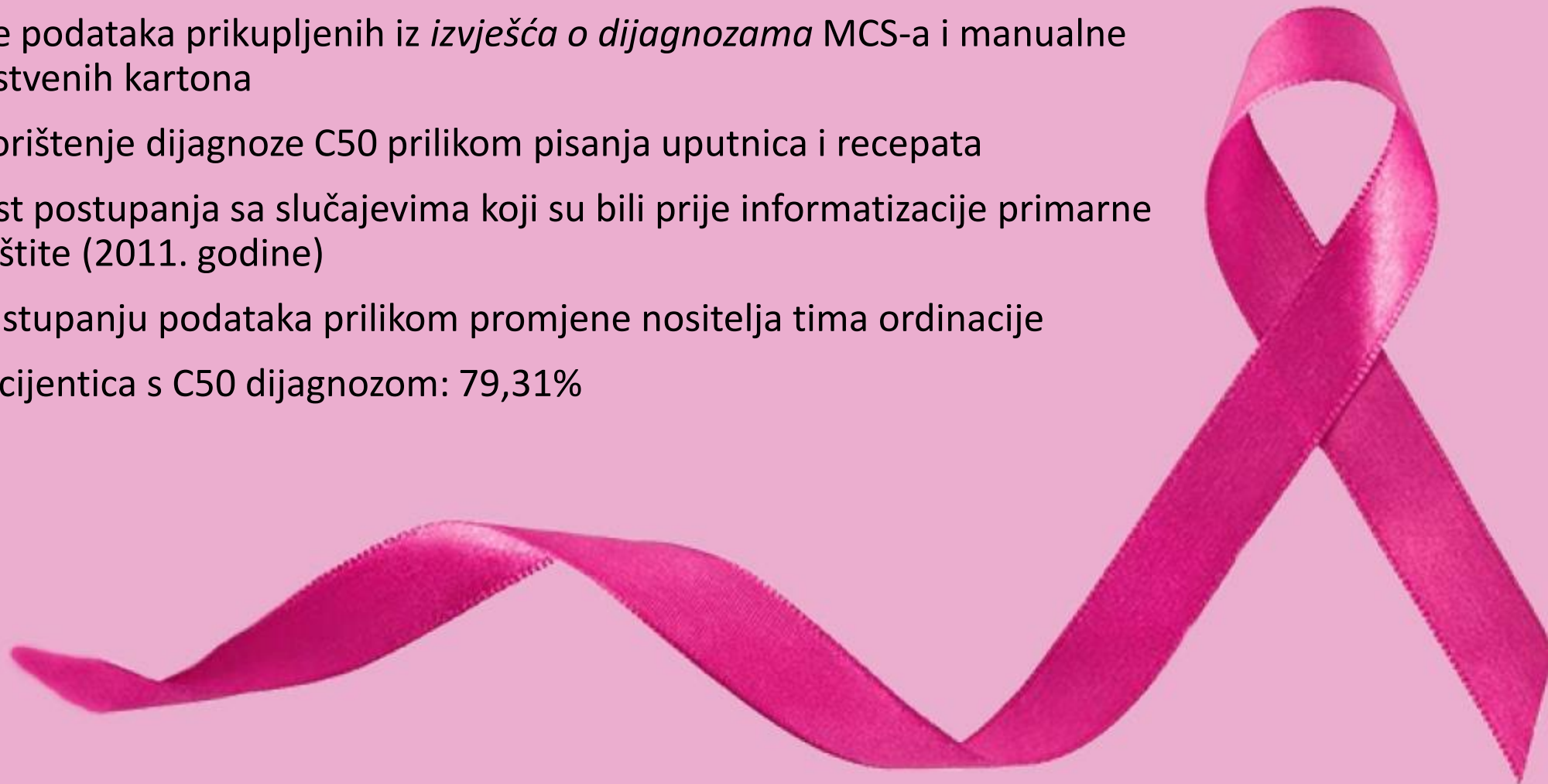

# ZAKLJUČAK

- neočekivano veći broj evidentiranih ostvarenih kontakata i postupaka tijekom pandemije
- potrebno nastaviti istraživanje ove teme kako bi razjasnili povećan broj novootkrivenih pacijentica sa dijagnozom C50
- detaljnija analiza sustava MKB dijagnoza
- upoznavanje s načinom rada informacijskog sustava i načinom obrade podataka

